

SHAPE

Sogang Herald Advanced Pioneer Education

서강대학교 온라인 단기 MBA SHAPE 과정 홈페이지 학습 가이드

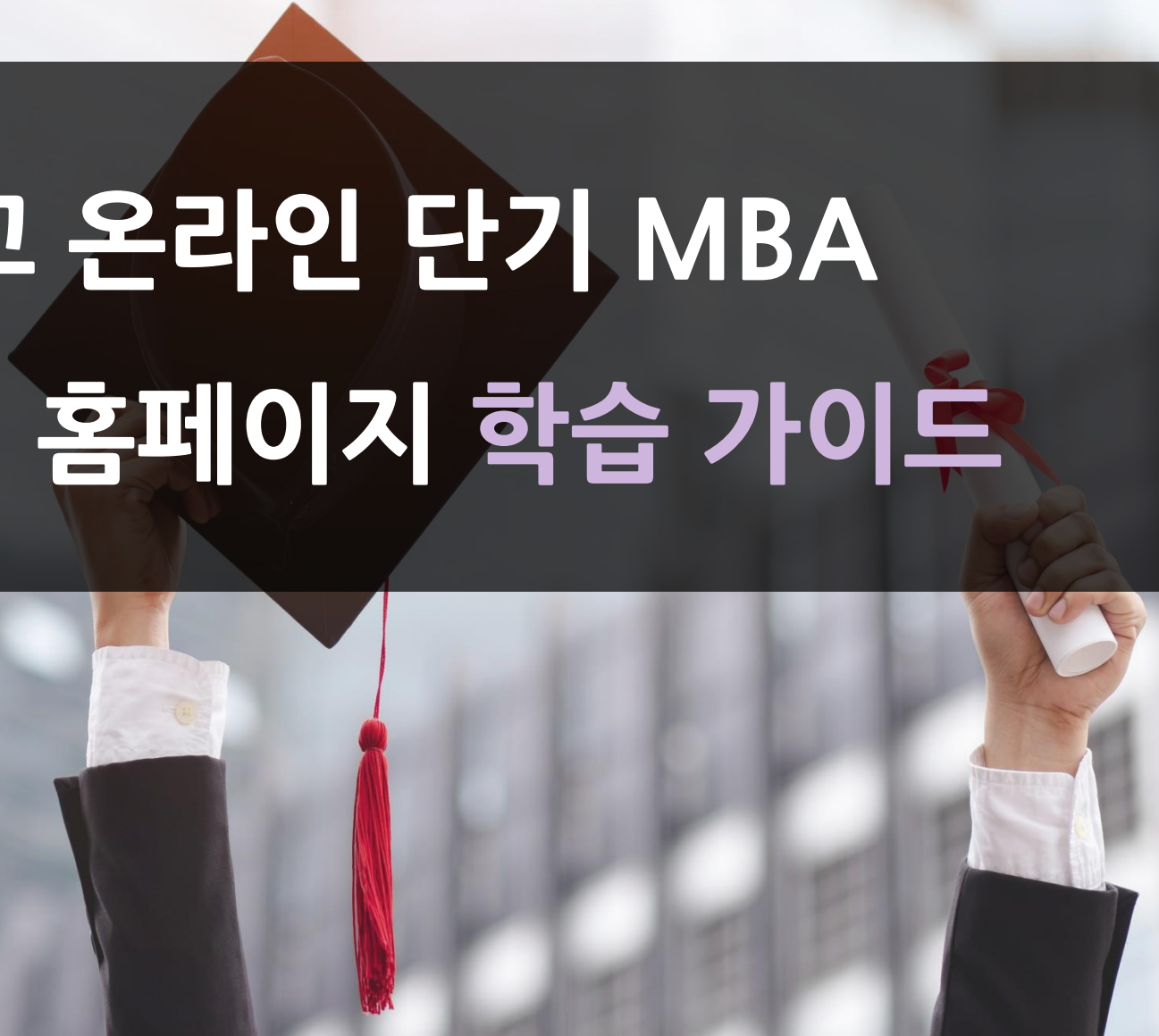

목 차

1. PC 학습	3
2. 모바일 학습	10
3. 주요 메뉴 소개	15

1. PC 학습

1) 강의실 입장

- 로그인 → 우측 상단 [나의 강의실] 클릭
- 로그인 → 우측 상단 [마이 페이지] 클릭 → [나의 강의실] 클릭

SHAPE 소개	입학안내	교육과정/특징	기업교육	대학원 생활	마이 페이지
인사말	모집요강	이수과정	SHAPE 기업교육	공지사항	나의 강의실
서강MBA	입학FAQ	교과목 소개	참여 기업 현황	캠퍼스 특강	수료증명서 신청
SHAPE 소개	입학Q&A	장학/특전	기업교육 문의	명예의 전당	내 정보 수정
교수진	동문추천사			동문회	
CONTACT US	지원서 작성/수정			동문회 공지사항	
	합격자 조회			포토갤러리	

입시지원
SHAPE 64기 모집

교육기간
2021. 09. 15 (수) ~ 2022. 03. 14 (월), 6개월

모집요강
2021. 07. 01 (목) ~ 2021. 08. 18 (수)

지원방법 온라인 지원서 제출

모집요강 **지원하기**

SHAPE 소개 **교과목소개** **기업교육** **캠퍼스 특강** **포토갤러리**

1. PC 학습

2) 학습 중인 강의 목록 확인

- 학습기간, 남은 학습일, 진도율, 학습활동 현황 등을 확인하실 수 있습니다.
- [강의실]을 누르면 해당 과목의 강의실로 이동합니다.

학습 중인 강의	학습 예정 강의	학습 종료 강의
경영전략 담당 교수 : 서정일, 박종훈, 김양민 교육기간 : 2021.01.01 ~ 2021.12.31 남은 학습일 : 151일 진도율 : 100%		

강의실 →

형성평가 출제 전 과제 출제 전 수료평가 출제 전

1. PC 학습

3) 과목별 강의실

- 메뉴 소개
 - 공지사항: 해당 과목의 시험 및 과제 일정 등을 공지합니다.
 - 학습하기: 주차별 학습여부를 확인하고 학습을 진행합니다.
 - 학습활동: 형성평가, 과제, 수료평가를 확인하고 진행합니다.
 - 질문하기: 강의에 대한 Q&A 및 학습지원과 관련하여 궁금한 사항을 질문할 수 있습니다.

강좌명
경영전략

공지사항

학습하기

학습활동

질문하기

나가기

경영전략

강의 계획서

학습하기 ➔

교육기간	2021.07.01 ~ 2021.07.31
남은 학습일	복습기간
담당교수	서정일, 박종훈, 김양민
평가배점	형성평가 10점, 과제 50점, 수료평가 40점
수료기준	진도 80% 이상, 학습활동 총점 60점 이상 (과제 및 수료평가 미참여시 미수료)

나의 학습현황

공지사항

↺ 더보기

나의 진도율	100%	15/15주차
권장 진도율	100%	15/15주차
학습활동	<div>응시</div> 형성평가	<div>응시</div> 과제
	<div>응시</div> 수료평가	

[필수]수료평가 안내(7/20~7/31)
[필독]과제제출 (7/10~7/31)
개강 안내
학습을 위한 준비사항
개인정보 변경 안내

1. PC 학습

4) 학습하기

- 강의는 실시간 강의가 아닌 녹화된 강의를 학습합니다.
- 각 주차별 1, 2차시 강의를 80% 이상 학습하여야 학습이 인정됩니다.
- 해당 주차의 학습이 완료되어야 다음 주차 학습이 가능합니다.
- 1일 최대 학습 가능 주차는 6개 주차입니다.

강좌명
경영전략

학습하기

- ! 주차별 강의시간의 80% 이상을 학습해야 출석으로 인정됩니다.
- ! 1일 최대 학습 가능 주차는 6개 주차입니다.

주차	주차명	학습여부	학습하기
1주차	경영전략의 개요	Y	학습하기
2주차	전략적 리더십	N	학습하기
3주차	산업환경 분석	N	학습하기
4주차	자원과 역량 분석	N	학습하기
5주차	가치사슬분석과 SWOT분석	N	학습하기

1. PC 학습

5) 학습 중

- 1, 2차시 모두 강의 영상 하단에 안내된 학습인정시간 이상을 학습해야 학습여부에 'Y'로 처리 됩니다.

학습목표	사례연구	1차시 강의	2차시 강의	퀴즈	정리하기
------	------	---------------	--------	----	------

— 1차시 마케팅 마인드

마케팅관리
1주차 마케팅 기본 개념과 마케팅 마인드
1차시 마케팅 마인드
정재학 교수님

Strategy Investment

학습 인정 시간

✓ 학습인정시간 00:26:05 남았습니다.

720p
540p
360p
240p

영상의 로딩시간이 길어지거나 흐리게 보일 경우 영상의 해상도를 낮춰서 학습하시기 바랍니다.

1. PC 학습

6) 복습 중

- 학습 완료 후 복습 진행 시, 영상 재생 속도 조절 및 구간 이동이 가능합니다.

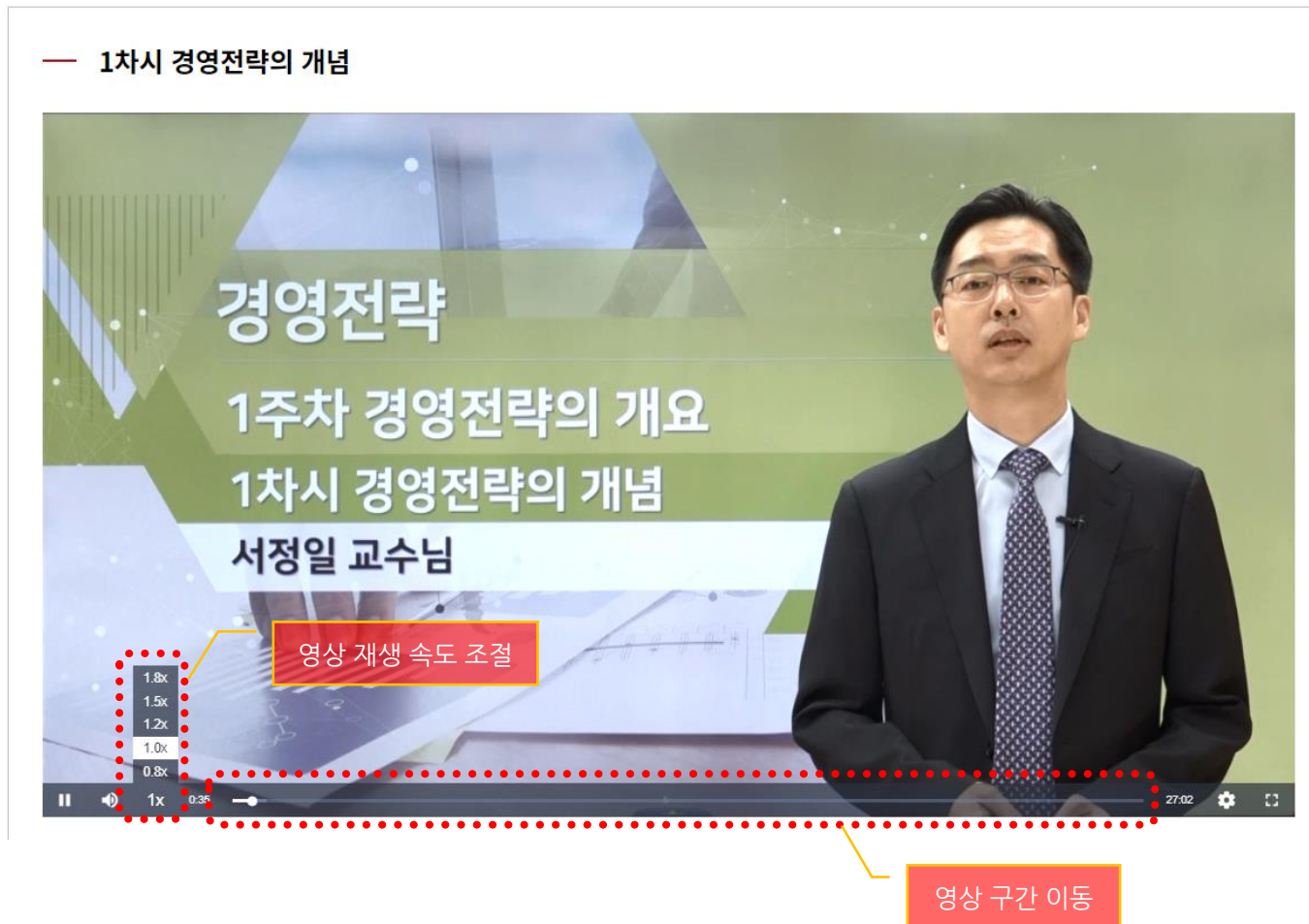

1. PC 학습

7) 학습을 위한 PC 권장사양

- 원활한 온라인 학습을 위해 아래와 같은 학습 환경을 준비해주시기 바랍니다.

하드웨어

항 목	권장사양
CPU	CPU Pentium i3 이상
메모리	4G 이상
인터넷 환경	네트워크 다운로드 속도 10Mbps 이상
멀티미디어 장비	스피커 또는 헤드셋

소프트웨어

항 목	권장사양
운영체제 (OS)	Window 10 이상
브라우저	HTML5 지원 브라우저 (Chrome, Microsoft Edge, Safari 등)
해상도	1280*1024 이상
문서관련 프로그램	한컴오피스 2010 이상, MS Office 2010 이상

2. 모바일 학습

1) SHAPE 로그인

- sogang.dherald.com → 우측 상단 '메뉴 바' 버튼 클릭 → [로그인] 클릭

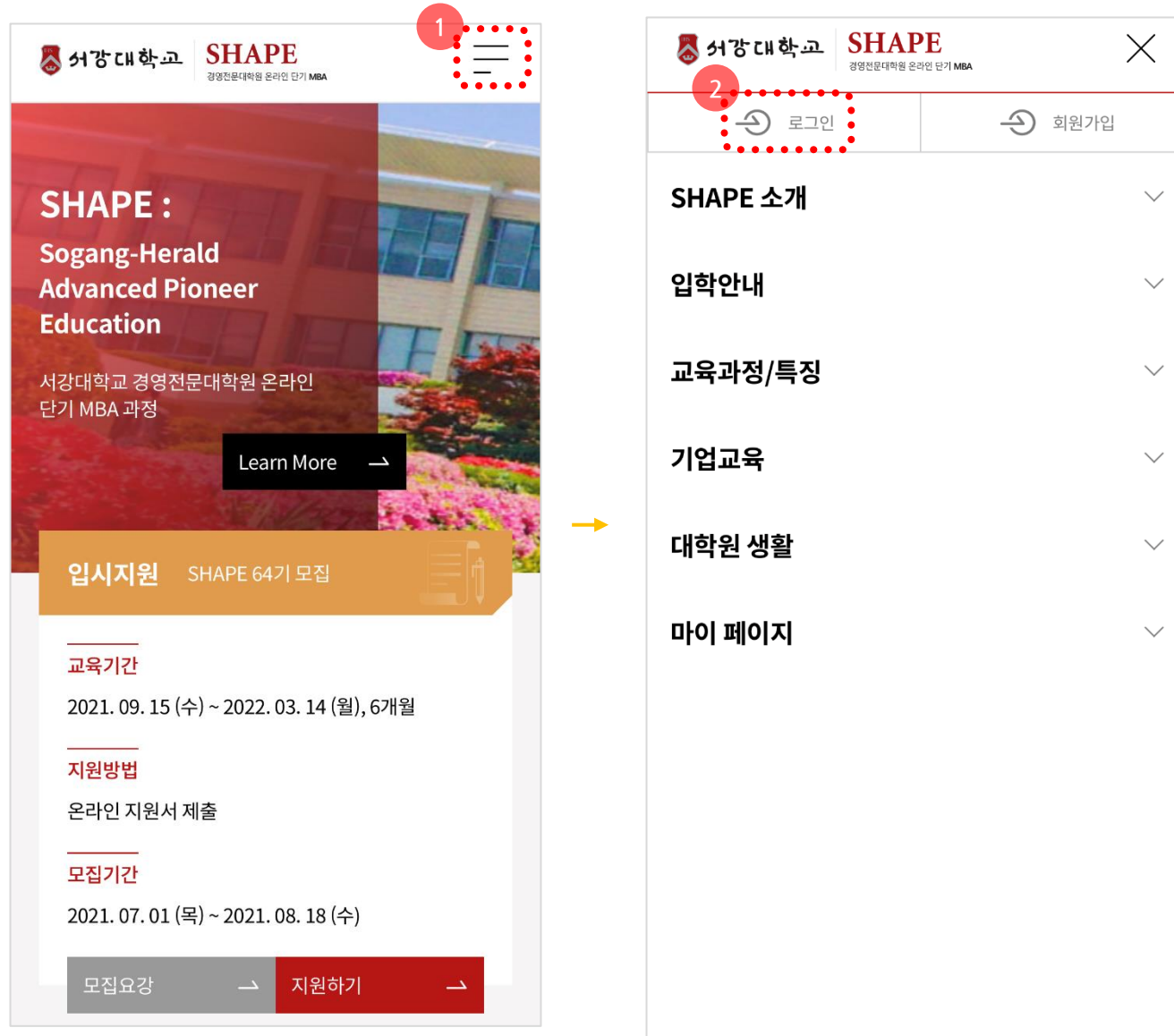

2. 모바일 학습

2) 강의실 입장

- [나의 강의실] 클릭
- [마이 페이지] → [나의 강의실] 클릭

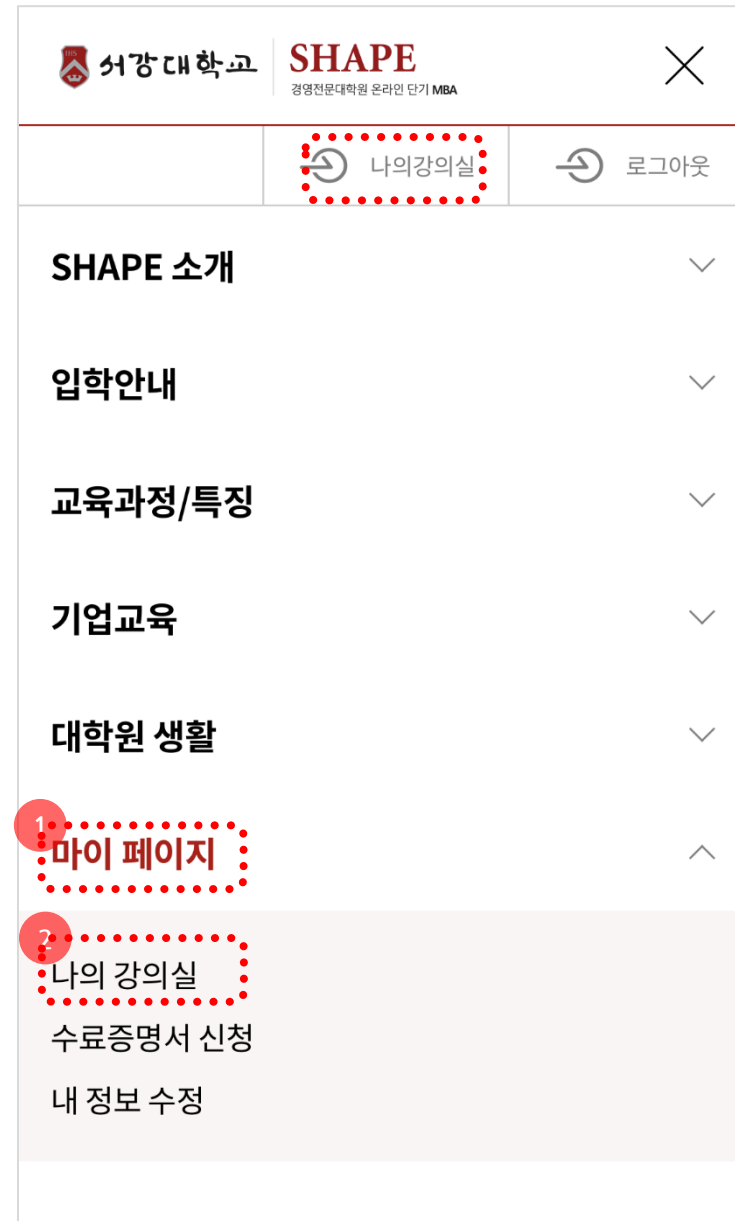

2. 모바일 학습

3) 학습중인 강의 목록 확인

- [강의실]을 누르면 해당 과목의 강의실로 이동합니다.

4) 과목별 강의실

- 모바일에서는 '학습활동'에 해당하는 시험 응시, 과제 제출이 불가능합니다.
- 학습활동 외 메뉴는 PC와 동일합니다.

교육기간	2021.08.01 ~ 2021.08.31
남은 학습일	29일
담당교수	정재학
평가배점	형성평가 10점, 과제 50점, 수료평가 40점
수료기준	진도 80% 이상, 학습활동 총점 60점 이상 (과제 및 수료평가 미참여시 미수료)

2. 모바일 학습

5) 학습하기

- [학습하기] 클릭 → 주차 [학습하기] 클릭하여 학습 진행
- PC와 동일한 조건으로 학습하실 수 있습니다.

강의실 홈

공지사항

1. 학습하기

질문하기

나가기

강좌명
마케팅관리

학습하기

! 주차별 강의시간의 80% 이상을 학습해야 출석으로 인정됩니다.

! 1일 최대 학습 가능 주차는 6개 주차입니다.

주차	주차명	학습여부	학습하기
1주차	마케팅 기본 개념과 마케팅 마인드	N	2. 학습하기
2주차	소비자 이해	N	학습하기
3주차	경쟁 전략 분석	N	학습하기
4주차	경쟁환경 분석 이해	N	학습하기
5주차	마케팅 STP 전략 I	N	학습하기

강의실 홈

공지사항

학습하기

질문하기

나가기

강좌명
마케팅관리

학습하기

— 1주차: 마케팅 기본 개념과 마케팅 마인드

학습목표	사례연구	1차시 강의
2차시 강의	퀴즈	정리하기

— 학습목표

- 마케팅 수업에 앞서 전체적인 소개를 한다.
- 마케팅이라는 학문을 이해하자.
- 마케팅의 핵심 과제(질문)가 무엇인지를 알자.
- 마케팅 핵심 개념에 대한 이해를 한다.

2. 모바일 학습

6) 학습 중

- 1, 2차시 모두 강의 영상 하단에 안내된 학습인정시간 이상을 학습해야 학습여부에 'Y'로 처리 됩니다.

학습하기
— 1주차 : 마케팅 기본 개념과 마케팅 마인드

학습목표	사례연구	1차시 강의
2차시 강의	퀴즈	정리하기

— 1차시 마케팅 마인드

목록

7) 복습 중

- 학습 완료 후 복습 진행 시, 영상 재생 속도 조절 및 구간 이동이 가능합니다.

3. 주요 메뉴 소개

1) 교수진

- SHAPE 소개 → 교수진
- 각 과목의 담당 교수님들의 이력 및 연락처를 확인할 수 있습니다.

 **서강대학교**

 **SHAPE**
경영전문대학원 온라인 단기 MBA

 SHAPE 소개

[입학안내](#)

[교육과정/특징](#)

[기업교육](#)

[대학원 생활](#)

[마이 페이지](#)

[나의강의실](#)

[로그아웃](#)

[SHAPE 소개](#) > [교수진](#)

SHAPE 소개

[인사말](#) >

[서강MBA](#) >

[SHAPE 소개](#) >

[교수진](#) >

[CONTACT US](#) >

교수진

김길선 교수

담당과목	제품과 서비스의 가치창조 프로세스		
학위	University of Illinois at Urbana-Champaign, Ph.D.(1998)		
전공	LSOM(기술경영)	연구실	마태오관 507호
연락처	705-8531	E-Mail	kilsunkim@sogang.ac.kr

김도성 교수

담당과목	재무관리		
학위	Drexel University, Ph.D.(2000)		
전공	재무(투자)	연구실	바오로관 702호
연락처	705-8861	E-Mail	doseong@sogang.ac.kr

3. 주요 메뉴 소개

2) 소개자료 다운로드

- 입학안내 → 모집요강
- 현재 모집중인 기수의 모집요강 및 소개자료를 확인할 수 있습니다.

서강대학교
경영전문대학원 온라인 단기 MBA

SHAPE 소개 입학안내 교육과정/특징 기업교육 대학원 생활 마이 페이지

입학안내
모집요강
입학FAQ
입학Q&A
등문추천사
지원서 작성/수정
합격자 조회

모집요강

SHAPE 64기 모집요강

PDF 파일 다운로드 전체화면으로 보기

서강대학교
경영전문대학원
온라인 단기 MBA과정

SHAPE
Sogang Herald Advanced Pioneer Education

이 시대를 이끌어 갈 '경영리더'를 위한 전문 경영교육 프로그램 SHAPE

3. 주요 메뉴 소개

3) 과목소개

- 교육과정/특징 → 교과목 소개
- 각 과목들의 학습목표, 강의계획 및 강의 맛보기를 제공합니다.

교과목 소개

경영전략 마케팅 관리 회계학원론 재무관리 인사조직 제품과 서비스 가치창조 프로세스

경영전략

담당 교수 : 서정일, 박종훈, 김양민

강의 맛보기

기업이윤을 극대화하는 모든 거시적인 방법을 다각적으로 모색하는 학문이다. 경영전략의 목적은 학생으로 하여금 더 나은 통찰력을 바탕으로 다양한 정보를 취합하여 최선의 전략적 판단을 하도록 돕는 데에 있다. 내·외부 환경분석, SWOT분석, 사업부전략, 기업전략, 다각화, 경쟁전략 등을 다루며, 핵심역량을 파악하고 그 가치를 극대화하는 방안을 다양한 사례를 바탕으로 토론한다.

학습목표

- 전략의 개념을 이해하고, 사업부 전략과 기업 전략 간 차이를 확인한다.
- 최고경영자의 역할과 중요성을 이해한다.
- 기업의 전략 및 성과를 결정하는데 있어 외부환경의 중요성을 이해한다.
- 기업의 자원 및 역량과 기업성과 및 경쟁우위와의 관계를 이해한다.

3. 주요 메뉴 소개

4) 기업교육

- 기업교육 → 기업교육 문의
- 기업·단체 교육과 관련된 문의가 가능합니다.

SHAPE
경영전문대학원 온라인 단기 MBA

SHAPE 소개

입학안내

교육과정/특징

기업교육

대학원 생활

마이 페이지

나의강의실

로그아웃

기업교육

SHAPE 기업교육 >

참여 기업 현황 >

기업교육 문의 >

기업교육 > 기업교육 문의

기업교육 문의

기업 및 부서	<input type="text" value="기업명 및 부서명을 입력하세요"/>	예) 헤럴드 인사팀
성함 및 직급	<input type="text" value="성함 및 직급을 입력하세요"/>	예) 홍길동 과장
이메일	<input type="text" value="이메일을 입력하세요"/>	
연락처	<input type="text" value="연락처를 입력하세요"/>	예) 010-1111-1234
회신방법	<input type="radio"/> 이메일 <input type="radio"/> 전화	
교육인원	<input type="text" value=""/> 명	
내용	<input type="text" value="기업교육에 대한 문의사항을 자유롭게 작성해주세요."/>	

3. 주요 메뉴 소개

5) 수료증명서 신청

- 로그인 → 마이페이지 → 수료증명서 신청
- 과정을 모두 수료하신 분에 한하여 수료증명서 신청이 가능합니다.

Sejong University SHAPE portal navigation and application page.

Navigation Bar: 서강대학교 | SHAPE | SHAPE 소개 | 입학안내 | 교육과정/특징 | 기업교육 | 대학원 생활 | 마이 페이지 (highlighted) | 로그아웃

Header: 마이 페이지

Header: 나의 강의실 > 수료증명서 신청 (highlighted) > 내 정보 수정 >

Breadcrumb: > 마이 페이지 > 수료증명서 신청

수료증명서 신청

! 수료증명서 신청은 수료생에 한하여 신청이 가능합니다.

! 수료증명서 신청 후 발급까지 3~5일이 소요될 수 있으며, 이메일로 발송됩니다.

수료증명서 신청 내역이 없습니다.

신청하기

■ 문의

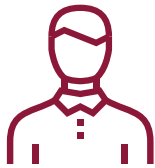

Email : sogangshape@dherald.com

Phone : 02-725-0079

