서강대학교
경영전문대학원
온라인 단기 MBA과정

SHAPE

Sogang Herald Advanced Pioneer Education

이 시대를 이끌어 갈 '경영리더'를 위한 전문 경영교육 프로그램 SHAPE





SHAPE

이 시대를 이끌어 갈 '경영리더'를 위한
전문 경영교육 프로그램 SHAPE

- 특징 · 특전
- 커리큘럼
- 교과소개
- 수료기준
- 기업체 위탁교육
- 모집요강
- 81기 학사일정

서강대학교
경영전문대학원
온라인 단기 MBA과정



경영 성과 향상

경 영 리 더 의 전 방 위 핵 심 역 량 강 화

서강대학교
SHAPE

서강대학교 SOGANG UNIVERSITY

서강대 경영전문대학원의
우수한 교수진과 커리큘럼 및
경영자 양성교육 노하우

전문운영자의 철저한 학사관리
1:1 Humana Touch Service

온라인 교육의 장점
시간부족과 거리의 제약 극복
정제된 교육 내용의 반복학습
가능

- ☑ 차세대 핵심 리더로서 필요한 경영 전문지식 습득 및 경영관리 역량 강화
- ☑ 경영 전반에 대한 종합적 사고능력 개발 및 현업 연계를 통한 성과창출 기여
- ☑ 외부 전문기관의 검증된 교육 컨텐츠 제공을 통한 구성원 교육 니즈 충족

서강대학교
경영전문대학원
온라인 단기 MBA과정

■ 특전

01

서강대학교 로욜라도서관
대출증 발급

02

서강대 총장 및
경영전문대학원장
공동명의 수료증

03

SHAPE 과정 수료 후
서강대 총동문회
가입자격 부여

04

모바일 기기 복습 제공
과목 종료 후
1년간 복습가능

☑ 특전 사항은 학교사정에 의해 변경될 수 있습니다.



서강대학교
경영전문대학원
온라인 단기 MBA과정

■ 커리큘럼



구분	1개월	2개월	3개월	4개월	5개월	6개월	수료후
행사	오리엔테이션						수료식
온라인학습	경영전략	마케팅관리	회계학원론	재무관리	인사조직	LSOM	
	공통필수 6과목						
캠퍼스특강	온라인학습 과목 리뷰, 경영학 및 사회적 이슈 특강, CEO특강 등 (월 1회)						수료 후 평생참여가능

☑ 오리엔테이션과 수료식 등 모든 일정은 상황에 따라 변경될 수 있습니다.

서강대학교
경영전문대학원
온라인 단기 MBA과정

■ 교과목 소개



경영전략

교수진 | 서정일 외 2명
학습시간 | 15주차



회계학 원론

교수진 | 송민섭,양준선
학습시간 | 15주차



재무관리

교수진 | 이영주,김도성
학습시간 | 15주차



마케팅 관리

교수진 | 정재학
학습시간 | 15주차



인사조직

교수진 | 최장호
학습시간 | 15주차



제품과 서비스의 가치창조 프로세스

교수진 | 이준겸,하병천
학습시간 | 15주차

☑ 현재 '마케팅관리, 인사조직' 외 과목들은 팀티칭으로 운영되고 있습니다.

서강대학교
경영전문대학원
온라인 단기 MBA과정

교수진 소개



서정일 교수

경영전략

University of Wisconsin-Madison, Ph.D.
서강대학교 경영대학 교수
인사조직·전략(경영전략)



박종훈 교수

경영전략

University of British Columbia, Ph.D.
서강대학교 경영대학 교수
인사조직·전략(경영전략)

- 한국전략경영학회 고문



김양민 교수

경영전략

Texas A&M University, Ph.D.
서강대학교 경영대학 교수
인사조직·전략(경영전략)



정재학 교수

마케팅관리

Cornell University, Ph.D.
서강대학교 경영대학 교수
마케팅(계량모델)

- 한국마케팅과학회 학회장



송민섭 교수

회계학원론

Syracuse University, Ph.D.
서강대학교 경영대학 교수
회계(재무회계)



양준선 교수

회계학원론

Temple University, Ph.D.
서강대학교 경영대학 교수
회계(재무회계)

☑ SHAPE 교수진은 학교 사정에 따라 변경될 수 있습니다.

서강대학교
경영전문대학원
온라인 단기 MBA과정

교수진 소개



이영주 교수

재무관리

State University of New York at Buffalo, Ph.D.
서강대학교 경영대학 교수
재무(기업재무)



김도성 교수

재무관리

Drexel University, Ph.D.
서강대학교 경영대학 교수
재무(투자)



최장호 교수

인사조직

University of Wisconsin – Madison, Ph.D.
서강대학교 경영대학 교수
인사조직·전략(인사관리)



이준겸 교수

제품과 서비스의 가치창조 프로세스

Cornell University, Ph.D.
서강대학교 경영대학 교수
LSOM(비지니스프로세스관리)



하병천 교수

제품과 서비스의 가치창조 프로세스

George Washington University, Ph.D.
서강대학교 경영대학 교수
LSOM(물류)

☑ SHAPE 교수진은 학교 사정에 따라 변경될 수 있습니다.



수료기준

학습진도	과제평가	형성평가	수료평가
1일 최대 6차시	50점 만점	10점 만점	40점 만점

과목수료
진도율 80% 이상
과제+형성/수료평가
60점 이상

SHAPE 과정 이수
6개 과목 수료

SHAPE 수료
오프라인 수료식
수료패/수료증
발급

- 의무수강과목(6개 교과) 중 한 과목이라도 미수료 시 SHAPE 전체 미수료.
- 일부 과목 미수료자는 해당 과목에 대하여 다음 기수 개설 시 재수강(수강료부담)후 SHAPE 수료 가능.
- 과목별 별도규정 및 커리큘럼 변경에 따라 수료기준은 변동될 수 있습니다.

서강대학교
경영전문대학원
온라인 단기 MBA과정

■ 우수학습자 시상

학구적 관리자상

온라인 학습 성적 최우수 1인
상패수여



헌신적 관리자상

기수 기장으로 활동한 자
상패수여



우수학습자상

캠퍼스 특강 3회 이상 참석
+ 온라인 학습 성적 평균 80점 이상
상장 수여



서강대학교
경영전문대학원
온라인 단기 MBA과정

■ 기업체 위탁교육

전담 운영자

기업 전담 운영자 운영

기업별 맞춤상담,
교육진행결과 리포트제공, 학습자 직통상담

교육일정

일정 교육기간 조정

기업교육 계획에 따른
별도 기수 운영가능

전용 사이트

공지사항 및 커뮤니티 이용가능

오프라인 행사

입학식(OT) & 수료식 진행

☑ 기업체 단체 수강문의 : 02-725-0079



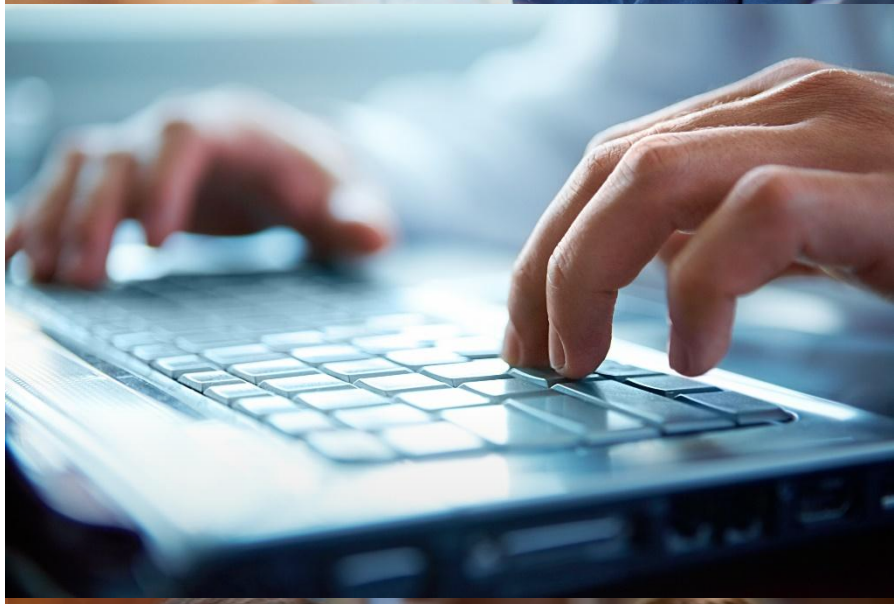



서강대학교
경영전문대학원
온라인 단기 MBA과정

■ SHAPE 81기 모집요강

지원방법	sogang.dherald.com/ 회원가입 ▶ 입학지원
모집마감	2025년 11월 12일 (수)
합격자 발표	2025년 11월 14일 (금) 오후 5시 이후
OT · 특강	2025년 12월 10일(수) 예정 * 학교 상황에 따라 변경가능
개강	2025년 12월 15일(월)
교육비	2,100,000원 (입학금 10만원 포함) - 서강대 동문 추천시 교육비 장학 (직계가족 및 직장동료)

☑ 모집은 연 4회 3월, 6월, 9월, 12월 이루어지며, 모집기간에 준하여 홈페이지에 소개됩니다.
☑ 교육비 환불규정은 홈페이지 이용약관을 확인 바랍니다.

기업체 단체 수강 및 모든 수강문의 : 02-725-0079

서강대학교
경영전문대학원
온라인 단기 MBA과정

■ SHAPE 81기 학사일정

일정	일시	장소
OT 및 특강	2025. 12. 10(수) 예정	서강대학교 마태오관
경영전략	2025. 12. 15 ~ 2026. 01. 14	온라인 학습
마케팅 관리	2026. 01. 15 ~ 2026. 02. 14	
회계학 원론	2026. 02. 15 ~ 2026. 03. 14	
재무관리	2026. 03. 15 ~ 2026. 04. 14	
인사조직	2026. 04. 15 ~ 2026. 05. 14	
제품과 서비스의 가치창조 프로세스	2026. 05 15 ~ 2026. 06. 14	
수료식	2026. 06. 말 예정	서강대학교 마태오관
캠퍼스 특강	매월 2번째 (수) 19:30 ~	서강대학교 마태오관 또는 온라인 (ZOOM)

☑ 오리엔테이션, 수료식, 캠퍼스 특강 일정 및 장소는 취소 혹은 변경될 수 있습니다.

서강대학교
경영전문대학원
온라인 단기 MBA과정

사진으로 보는 SHAPE

수료식



송년의 밤



캠퍼스 특강



동문행사



서강대학교
경영전문대학원
온라인 단기 MBA과정

■ 문의

Email : sogangshape@dherald.com

Phone : 02-725-0079

